

Wykonawca wyceny: inż. Paweł Krupiński z Listy Ministra Infrastruktury RS001681 i mgr inż. Ryszard Krupiński leg. 2094

Właściciel: Wojewódzki Urząd Ochrony Zabytków Delegatura w Ostrołęce

Adres: Tadeusza Kościuszki 16, 07-400 Ostrołęka

DANE IDENTYFIKACYJNE POJAZDU

Dane: [O] II-2024

Marka: FIAT Model: Punto 1.2 MR`12 E6
Wersja: Estiva Nr rejestracyjny: WO42121 Rok produkcji: 2012
Rodzaj pojazdu: Samochód osobowy VIN: ZFA19900001919856

Nr INFO-EKSPERT 045-03470
Data pierwszej rejestracji 28.12.2012 r.
Data ważności badania technicznego 21.12.2024 r.
Wskazanie drogomierza 261835 km
Kolor powłoki lak., (rodzaj lakieru) Szary 2-warstwowy z efektem metalicznym
Oznaczenie typu 199
Rodzaj nadwozia hatchback 5 drzwiowy
Jednostka napędowa z zapłonem iskrowym (wtrysk)
Pojemność / Moc silnika 1242 ccm / 50 kW (68 KM)

WYPOSAŻENIE STANDARDOWE

L.p.	Nazwa elementu wyposażenia	L.p.	Nazwa elementu wyposażenia
1	ABS - system zapobiegający blokowaniu kół	8	Poduszka powietrzna kierowcy
2	Głośniki 6 szt.	9	Poduszka powietrzna pasażera
3	Klimatyzacja	10	Szyby przednie regulowane elektrycznie
4	Kolumna kierownicy regulowana	11	Wspomaganie układu kierowniczego
5	Komputer pokładowy	12	Zaglówki siedzeń tylnych 2 szt.
6	Lusterka zewnętrzne podgrzewane elektrycznie	13	Zamek centralny zdalnie sterowany
7	Lusterka zewnętrzne regulowane elektrycznie		

WYPOSAŻENIE DODATKOWE

L.p.	Nazwa elementu wyposażenia	Wartość [zł]
1	Koło zapasowe	32
2	Lakier metalizowany	502

KOREKTY

WARTOŚĆ BAZOWA BRUTTO (141 mies.)	18 100 zł
KOREKTA ZA PIERWSZĄ REJESTRACJĘ	503 zł
KOREKTA ZA WYPOSAŻENIE DODATKOWE	534 zł
KOREKTA ZA PRZEBIEG	- 4 639 zł
KOREKTY RÓŻNE	- 2 899 zł

W tym:	[%]	Wartość [zł]
Naprawy bieżące i braki	-20.0	- 2 899

UWAGI

Pojazd o dobrym stopniu utrzymania, dbałości o dostatecznym stanie technicznym. Komora silnika zabrudzona i zesterzała. Powiększona głośność zespołu dźwigni zaworowych. Osprzęt silnika kompletny, zesterzały i miejscowo zaśnieżone. Układ wydechowy skorodowany. Układy: zawieszenia, kierowniczy i hamulcowy kompletne i sprawne technicznie. Niewielkie porysowania i zmatowienia blach zewnętrznych nadwozia. Widoczny odprysk powierzchni lakierowanej na poszyciu dachu w części tylnej. Brak możliwości otwierania drzwi tylnych lewych. Nakładki bocznej lewej błotnika przedniego brak. Obrzeże błotnika przedniego prawego z ogniskami początkującej korozji. Kołpak tylny lewy popękany. Występujące braki: uchwyty - rączek górnych, radia, oświetlenia przestrzeni bagażowej. Pojazd wymaga obsługi technicznej wiosennej w poszerzonym zakresie. Widocznych wad uszkodzeń i niesprawności poza w/w w dniu badania nie stwierdzono.

Wartość rynkowa brutto wyżej zidentyfikowanego pojazdu, określona na dzień wykonania opinii, wynosi:
11 600 zł

(słownie: jedenaście tysięcy sześćset złotych)
w tym VAT (23.0%) 2169.11 zł

Wartość określono na podstawie:

- notowań wartości rynkowych z 'Komputerowego Systemu INFO-EKSPERT' na II-2024 zaakceptowanych przez wykonawcę opinii,
- korekt mających wpływ na wartość pojazdu.

Wycenę sporządził:

RZECZOZNAWCA SAMOCHODOWY
RS 001681 z listy Ministra I.
Certyfikat CCRS 690/19

inż. Paweł Krupiński

RZECZOZNAWCA
Techniki Samochodowej i Ruchu Drogowego
Biegły Skarbowy
Biegły Inspekcji Handlowej
mgr inż. Ryszard Krupiński

F.H.U. "AUTO TEST I"
P. Krupiński pieczęć
07-407 Czerwin, ul. Przemysłowa 1
tel. 29 761 48 70, 606 522 117
NIP: 7582143303 REGON: 14930521



2024-02-06

Dnia r.

Nv 2/2024/1

RZECZYZNAWCA SAMOCHODOWY
RS 001681 z listy Ministra I.
Certyfikat CCRS 690/19

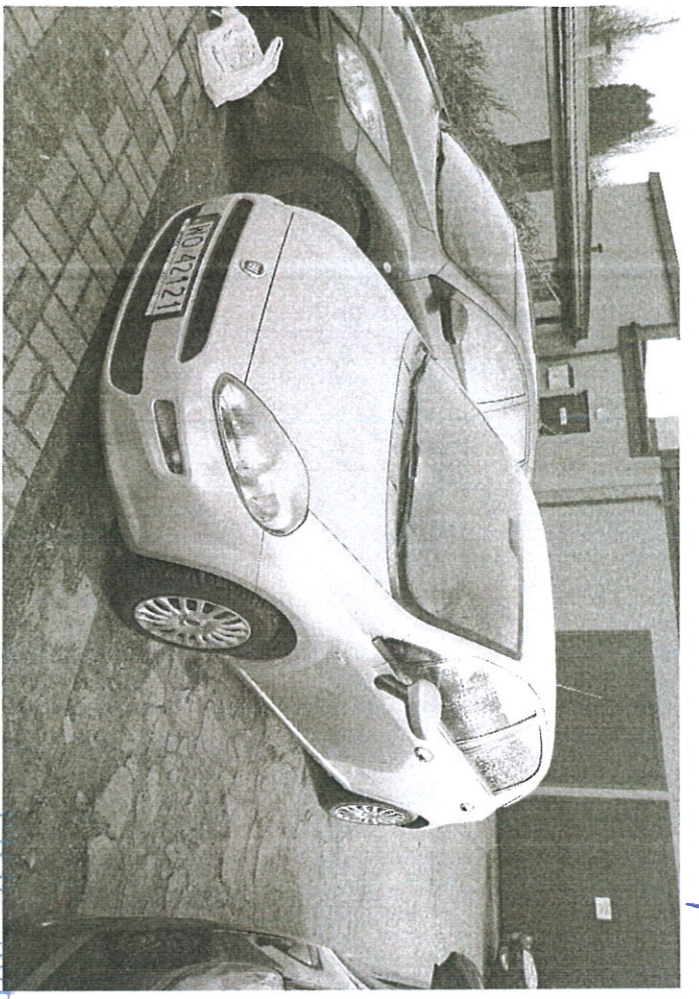
inż. Paweł Krupinski



G. Krupinska P. Krupinski s.c.
07-407 Czerwin Mi. Przemysłowa 1
tel. 26 701 44 00, 606 512 117
www.krupinski.pl
REGON: 14300724

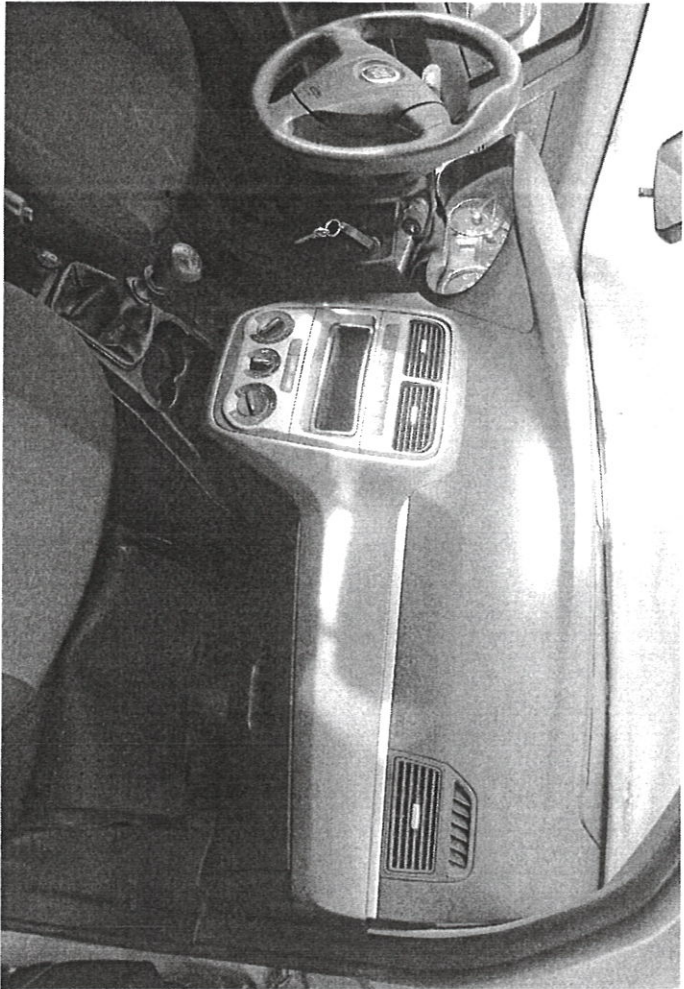
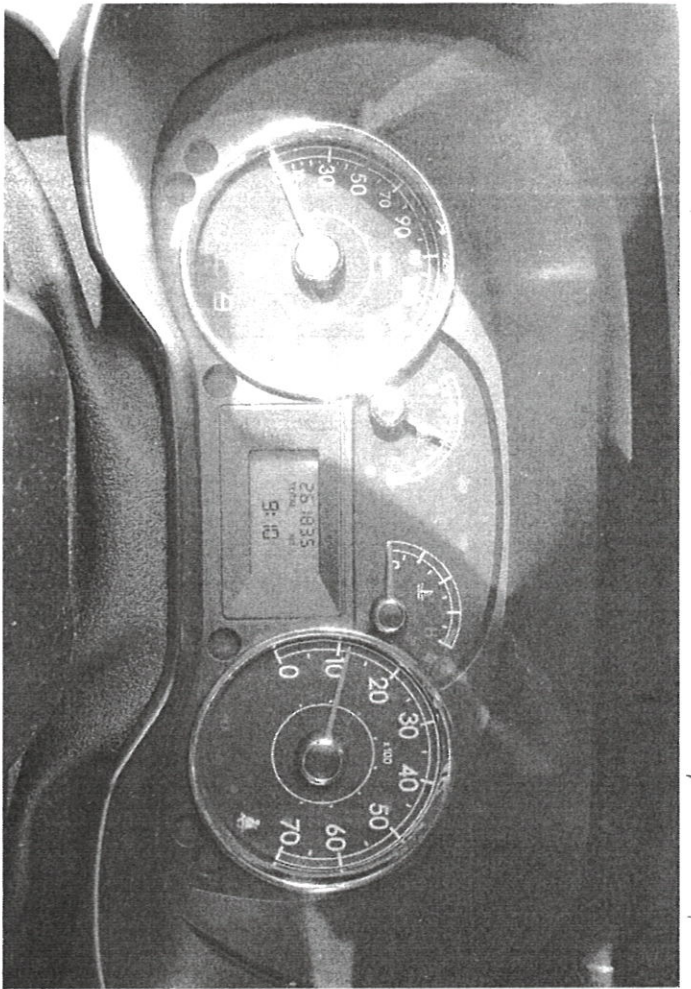

Nr 2/2024/1c

RZECZOZNAWCA S.A. SĄD OCHODOWY
RS 001681 z listy Ministra I.
Certyfikat CCRS 690/19

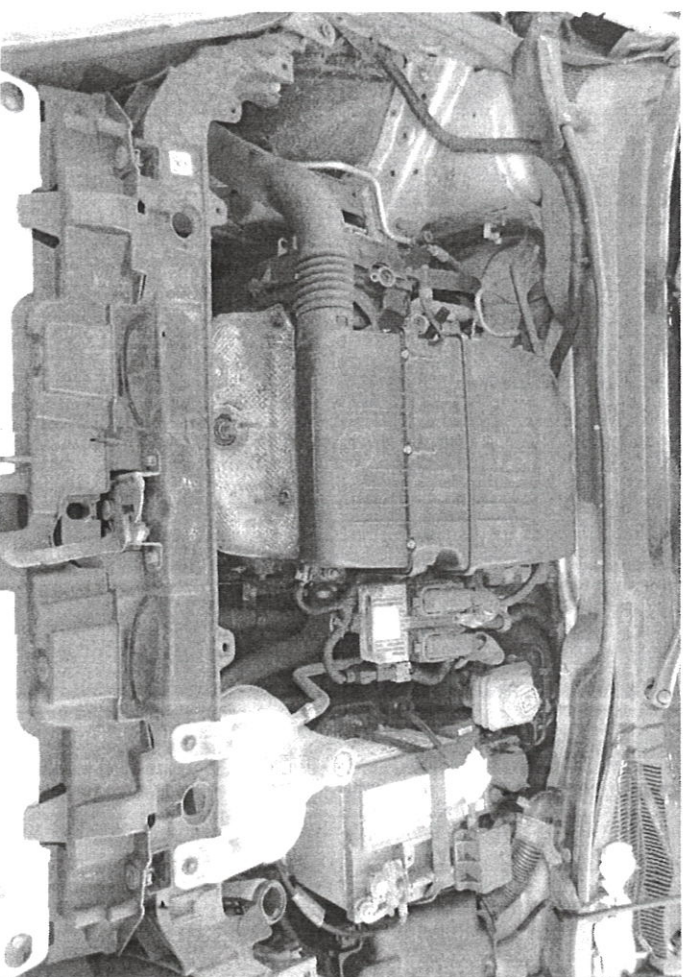
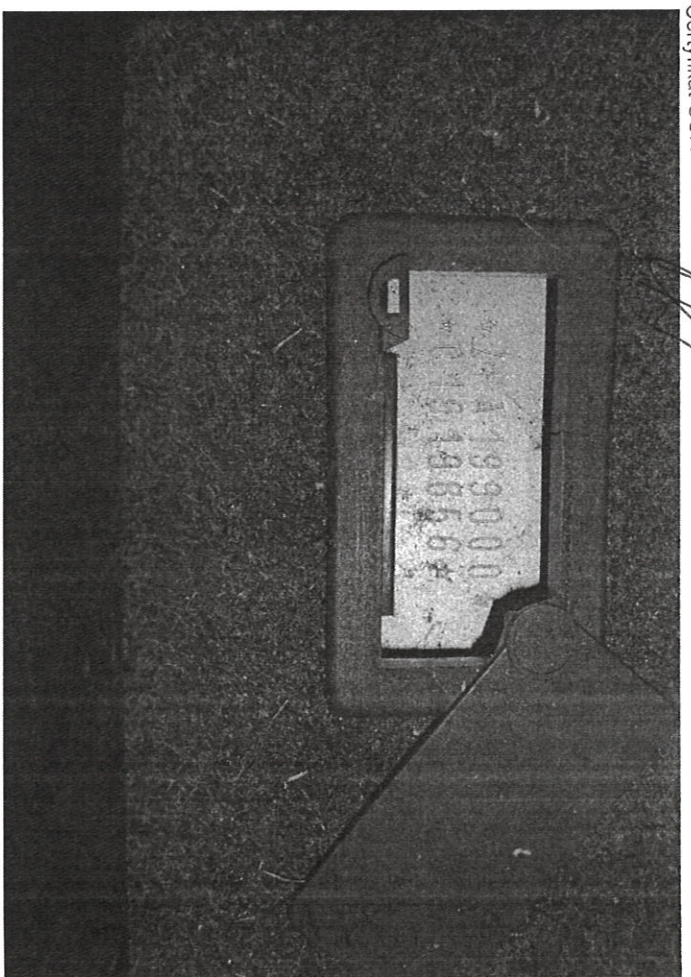

Nv 2 / 2024

ŚCIEŻKA SAMOCHODOWY
RS 001681 z listy Ministra I.
Certyfikat CCRS 690/19

inż. Paweł Krupiński

2018.12.20

SKR. WOKOUB

MIĘSIWOTY

2018.12.20

WOSURBIT

19.12.2019

